住吉区制100周年記念企画

100周年記念エリア

場所:錦秀会住吉区民センター大ホール

舞台

おやこスペース

出入口　写真展エリア　出入口

骨粗しょう症検診
※事前予約制

100周年記念ゲームエリア
キックターゲット・ダーツなど
レッドハリケーンズ大阪も来るよ!

区役所エリア

○おやこスペース
こども向けの映画を上映
親御さんの休憩にぴったり!

○写真展エリア
区民の皆様からご提供いただいた写真を展示!
住吉区の歴史を感じられるエリアです。

○100周年記念ゲームエリア
「100」にちなんだ様々なゲームをご用意!
クリアして景品をゲットしよう!

★景品例:アクリルキーホルダー、クリアファイル、ハンドタオルなど
※景品については数に限りがございます。

大抽選会

14:05
場所:メインステージ

抽選券の配布は
13:30まで

★参加方法:13:30までに来場者アンケートに回答
または住吉区役所SNSをフォローして132番テントで抽選券をゲット!
※抽選券は1人1枚限りとし、譲渡は禁止です。
※抽選券の受け取りはアンケート回答またはSNSをフォローした本人に限ります。
★景品例:QUOカード／お米5kg／区長賞(内容は当日のお楽しみ!)など

小学生表彰

12:05
場所:メインステージ
(沢之町運動場)

「100年後の住吉区」をテーマとした絵画作品の中で優秀作品に選ばれた児童が区長から表彰されます。

中学生発表

12:45
場所:
錦秀会住吉区民センター
小ホール

「住吉区の未来に向けた提案」を中学生から発表後、発表内容について区長と意見交換を行います。

クイズラリー

全問正解者のうち、先着200名様に100周年記念ステッカーをプレゼント!

参加方法:会場案内図の Q マークで問題をチェック!
プログラムに挟まれているクイズラリー回答用紙に答えを記入し132番テントで答え合わせ!

住吉大社みこし練り歩き

14:40 (15:00まで)

場所:メインステージ&沢之町運動場

住吉大社の中神輿と獅子舞が練り歩き、ステージでは住吉踊の実演もおこなわれます。
区制100周年記念となる区民まつりのフィナーレを飾ります!
是非お楽しみに!
※みこしはメインステージ前から中央出入口付近までを往復します。
練り歩きの際は安全確保のため職員の指示に従ってください。

イメージ

地域活動協議会 ブース紹介

①おりおの地活協
カレーライス

②住吉連合地域活動協議会
ホルモン焼
揚物
ビール
お茶

③墨江地域活動協議会
焼きそば
フランクフルト
たこせん

④長居地域活動協議会
生ビール
お茶
ジュース
他ドリンク

⑤地活協東粉浜
かき氷
ポテト
から揚げ
コロッケ

⑥苅田地域活動協議会
炭火焼き鳥

⑦山之内スマイル協議会
フランクフルト
ポップコーン

⑧苅田北ほほえみ協議会
焼き鳥
たこせん

⑨清水丘地域活動協議会
フランクフルト
ドーナツ・飲料水

⑩依羅地域活動協議会
サイコロゲーム

⑪南住吉連合地域活動協議会
いか焼き

⑫苅田南地域活動協議会
ジュース
当てもの

大人気ブース

【65】鳥取県八頭町
農産物販売・試食

【87】大阪市農業協同組合 住吉支店
野菜・花き販売
販売開始 10:00～

【88】住吉区商店会連盟
やさい・くだもの 安売り市
販売開始 11:00～

【142】花さかスミちゃんボランティア
花苗の配布(無料)
配布時間 ①10:30～
②13:30～

クレープゴリラ / クレープ
住吉総合福祉センター べらしお福祉 / 黄金の塩ラーメン
台湾肉飯店 / 魯肉飯・台湾ドリンクなど
株式会社USD / ひとくちベビーカステラ

キッチンカーエリア

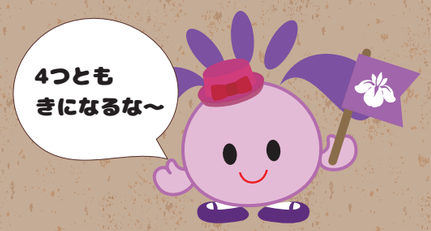

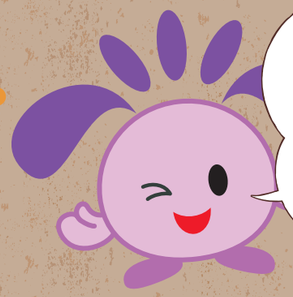

フリーマーケットも
たくさんのブースが
出店するよ!
出店数約40ブース!
ぜひあそびに
いってみてね!